

# **VENDUTO - Mansarda Trilocale Parco-Daini Faidello Mq 63 Due Livelli Secondo Piano**

## **VENDUTO - € 59.000 Mansarda Trilocale Parco-Daini Faidello Mq 63 Due Livelli Secondo Piano Caminetto Balcone Cantina Garage.**

Agenziacioni.com propone in Vendita un Appartamento con Mansarda, composto di Tre Locali, sviluppato su Due Livelli, Mansarda Trilocale Parco-Daini Faidello Mq 63 Secondo Piano Due Livelli, appartamento corredato di cantina di proprietà e di un Garage.

**Prezzo di Vendita Euro 59.000 trattabile**

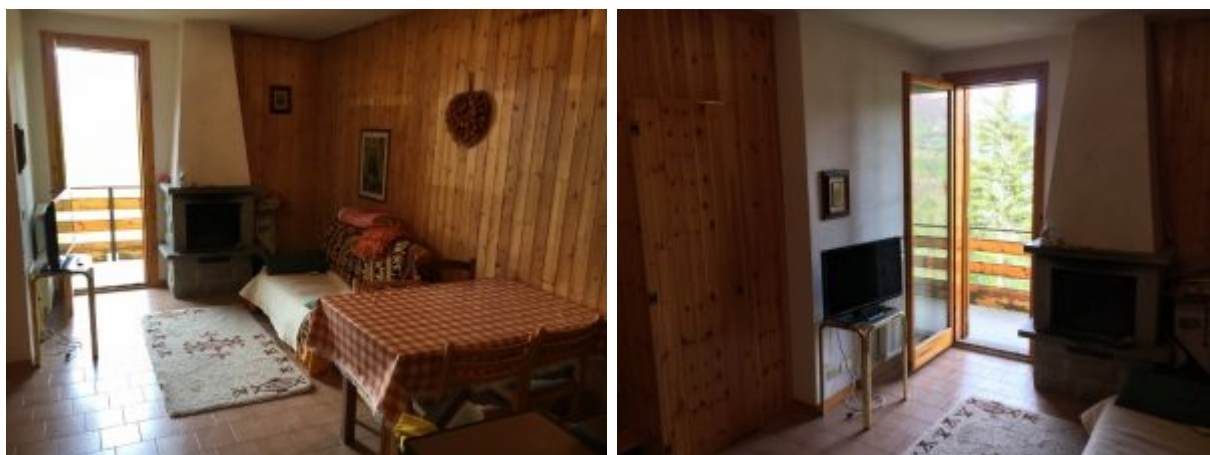

**Link Youtube:**

### **Caratteristiche Generali della Mansarda Parco Daini**

La Mansarda Trilocale Parco Daini Faidello Mq 63 Secondo Piano Due Livelli, fa parte di un piccolo condominio, composto da Sedici Unità immobiliari.

Condominio non attrezzato con ascensore.

Il Condominio è immerso nel verde, intorno al quale si trova un grande Parco alberato, ed un giardino perimetrale, il tutto contornato da un Bosco di Abeti.

### **Posizione della Mansarda Parco Daini**

La Mansarda Trilocale Mq 63 Faidello Parco-Daini, è posta a circa 400 metri dalle Piste da Sci di Faidello Pulicchio,

ed a 2 km dalle piste da sci della località di Val di Luce, tutte collegate con il comprensorio di [Abetone.com](http://Abetone.com).

il Centro di [Abetone](http://Abetone) è distante circa 1,5 km.

## **Sviluppo interno della Mansarda Parco Daini**

La Mansarda Trilocale Faidello Parco-Daini Mq 63 Due Livelli, è composta da:

### **Al Secondo Piano della Mansarda Trilocale Faidello:**

- Ingresso
- Disimpegno
- Sala dotata di Caminetto, arredata con Divano Letto matrimoniale
- Balcone con affaccio Panoramico sulla vallata del Monte Cimone, collegato alla Sala
- Zona Pranzo ricavata nella Sala
- Cucinotto realizzato a sinistra del disimpegno di ingresso, al cui interno è ricavato un Angolo cottura completamente attrezzato
- Scala per l'accesso al Piano Mansarda sotto tetto abitabile, realizzata in legno e ferro
- Ripostiglio ricavato nel Sottoscala, dove è installata la caldaia a Gas GPL

Questo slideshow richiede JavaScript.

### **Al Piano Sottotetto Abitabile della Mansarda Trilocale Faidello:**

- Pianerottolo di disimpegno, corredato di finestra
- Camera Matrimoniale
- Cameretta arredata con Letto a castello
- Bagno con finestra, attrezzato con Doccia

Questo slideshow richiede JavaScript.

La Mansarda Trilocale Mq 63 Due Livelli, viene venduta completamente arredata, come da foto e video pubblicati in questo articolo.

## **Climatizzazione della Mansarda Trilocale Faidello**

La Mansarda Trilocale Mq 63 Due Livelli, è dotata di Impianto di Riscaldamento Indipendente, e produzione di acqua calda sanitaria, realizzato con Caldaia alimentata con Gas GPL;

## **Locali Accessori della Mansarda Trilocale Faidello**

La Mansarda Parco-Daini Trilocale Mq 63, è corredata dei seguenti Locali Accessori, entrambi ubicati al Piano Seminterrato, accessibile tramite Scala Condominiale:

- Garage di Mq 25, chiuso con portone automatico, al quale si accede da un portone principale, che sfocia in un'area di manovra coperta, all'interno della quale sono ubicati ulteriori Garage
- Ai Garage si accede tramite Vialetto Carrabile asfaltato, che costeggia il fabbricato fino al Piano Seminterrato
- Locale Cantina di proprietà, ad uso ripostiglio.

## **Area Parcheggio della Mansarda Trilocale Faidello**

Il Condominio è dotato di una ampia area scoperta, destinata a parcheggio esterno, all'interno del quale, la Mansarda Trilocale Mq 63 Due Livelli, è dotata di un posto auto scoperto assegnato.

